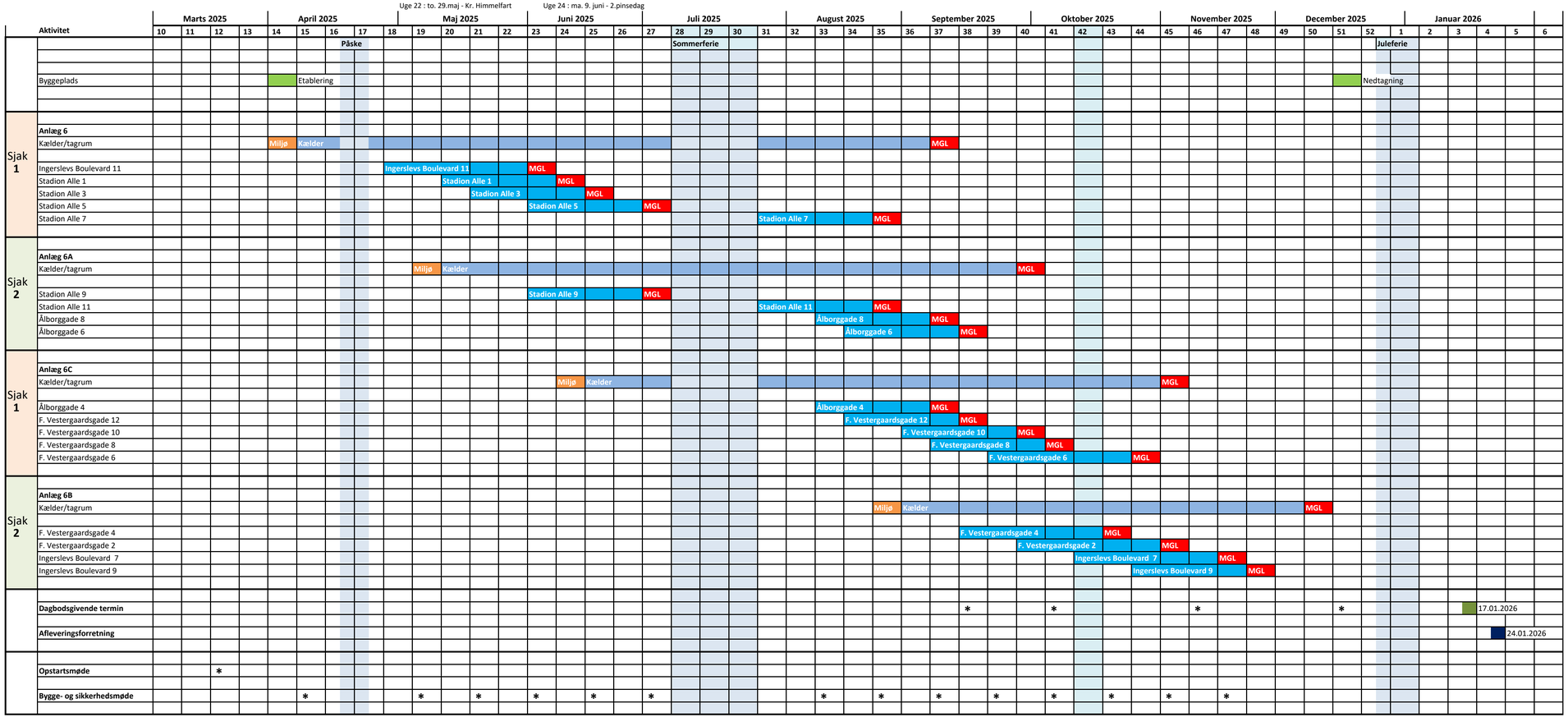

Bemærkninger

Miljø — Angiver miljøarbejde

Arbejde

MGL — Angiver mangelgennemgang og udbedring

Materialeleverancer må ikke foretages om natten, og ikke før kl. 7.00 om morgenen.

Hovedentreprenør skal kontrollere, at samtlige adgangsdøre til trappeopgange og lejligheder er aflåst ved arbejdstids ophør.

Hovedentreprenør skal udpege en person, som bærer ansvaret for, at dette sker.

Arbejdet skal ske inden for normaltid, 7.00-16.00, fra mandag til fredag.
Der arbejdes ikke på helligdage, lørdage og søndage.

Arbejdet i lejligheder skal planlægges således,

at det udføres efter kl. 7.00.

FORELØBIG 13.01.2025

AAB. Afd. 6 Ingerslevsgaard

Varmeanlæg

Hovedtidsplan

Dok.nr. 6-0-500 Udg.: **0.0**
Dato: 13.02.2025 Rev.: -

COWI

Sag: A291657